

# Stručný návod k programu EET

## 1. Úvod – použití programu

Program slouží pro komunikaci a autorizaci tržeb na portálu EET. Tento program řeší registraci jednotlivé tržby a získání FIK – fiskálního identifikačního kódu, který se automaticky získá komunikací s portálem MFCR. Odpadá tak nutnost pořizování dalších hardwarových zařízení, bude stačit počítač připojený k internetu a tiskárna k vytištění účtenky zákazníkovi. Program je tedy vhodný pro ty, kteří inkasují hotovost, ale nepotřebují žádné mobilní zařízení, či můžou registrovat tržbu dopředu. Připravujeme též aplikaci pro mobilní zařízení.

## 2. Práce s programem

Po spuštění programu se objeví obrazovka, ze které jsou dostupné všechny hlavní funkce programu, viz obr.

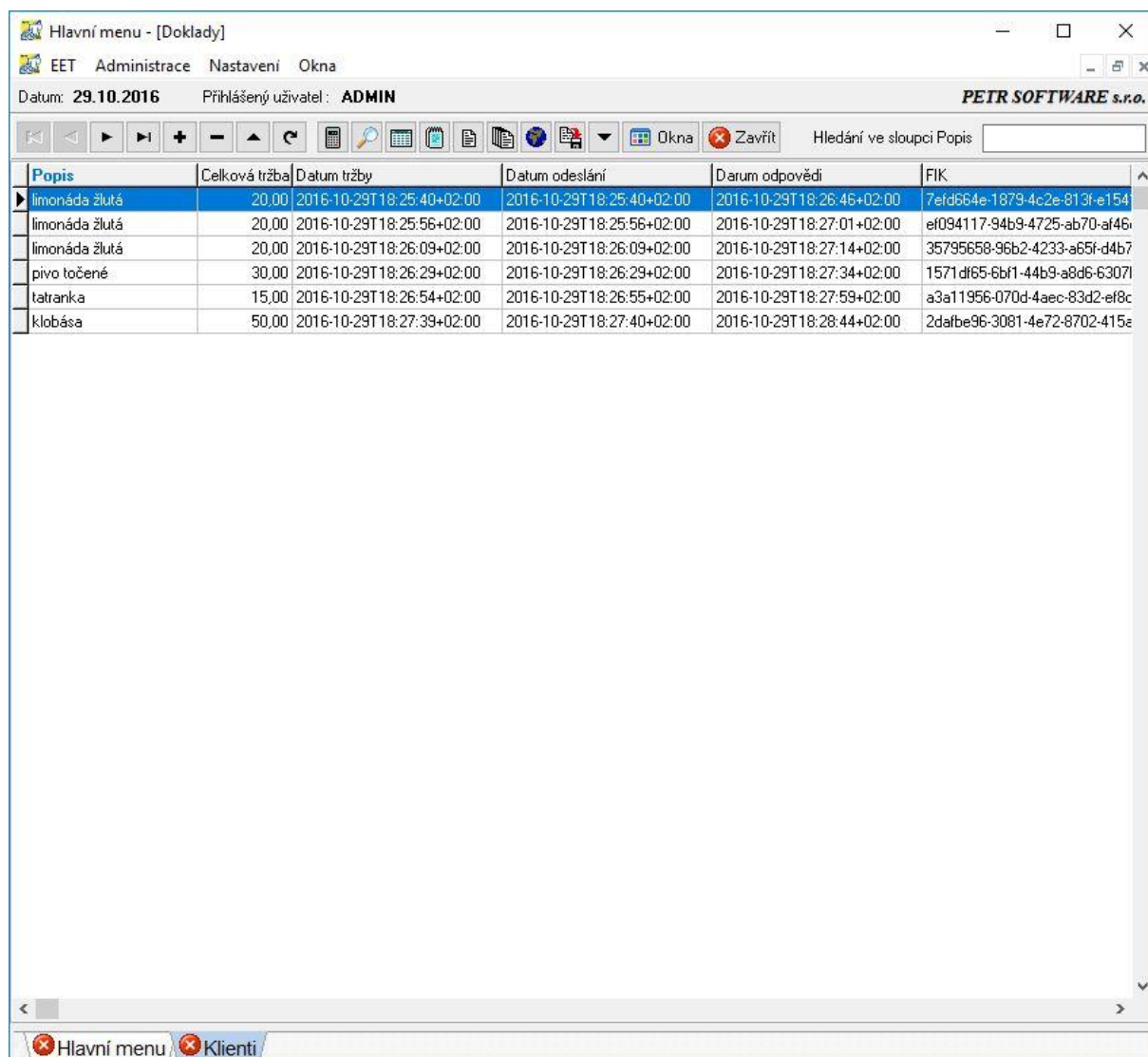

The screenshot shows the main menu of the EET software. The window title is "Hlavní menu - [Doklady]". The menu bar includes "EET", "Administrace", "Nastavení", and "Okna". The status bar shows the date "Datum: 29.10.2016" and the user "Přihlášený uživatel: ADMIN". The software name "PETR SOFTWARE s.r.o." is displayed in the top right. Below the menu bar is a toolbar with various icons for navigation and actions. The main area contains a table with the following columns: "Popis", "Celková tržba", "Datum tržby", "Datum odeslání", "Datum odpovědi", and "FIK". The table lists several transactions, including "limonáda žlutá", "pivo točené", "tatranka", and "klobása".

Popis	Celková tržba	Datum tržby	Datum odeslání	Datum odpovědi	FIK
limonáda žlutá	20,00	2016-10-29T18:25:40+02:00	2016-10-29T18:25:40+02:00	2016-10-29T18:26:46+02:00	7efd664e-1879-4c2e-813f-e154
limonáda žlutá	20,00	2016-10-29T18:25:56+02:00	2016-10-29T18:25:56+02:00	2016-10-29T18:27:01+02:00	ef094117-94b9-4725-ab70-af46
limonáda žlutá	20,00	2016-10-29T18:26:09+02:00	2016-10-29T18:26:09+02:00	2016-10-29T18:27:14+02:00	35795658-96b2-4233-a65f-d4b7
pivo točené	30,00	2016-10-29T18:26:29+02:00	2016-10-29T18:26:29+02:00	2016-10-29T18:27:34+02:00	1571d165-6bf1-44b9-a8d6-6307f
tatranka	15,00	2016-10-29T18:26:54+02:00	2016-10-29T18:26:55+02:00	2016-10-29T18:27:59+02:00	a3a11956-070d-4aec-83d2-ef8c
klobása	50,00	2016-10-29T18:27:39+02:00	2016-10-29T18:27:40+02:00	2016-10-29T18:28:44+02:00	2dafbe96-3081-4e72-8702-415e

Na obrazovce vidíme chronologicky seřazené registrované tržby. Program je koncipován za účelem co nejjednodušší komunikace. V základu tedy vychází z toho, že jednotlivé tržby mají jednotné DPH. Po stisknutí kombinace kláves program vyzve k vložení částka tržby a stručného popisu tržby.

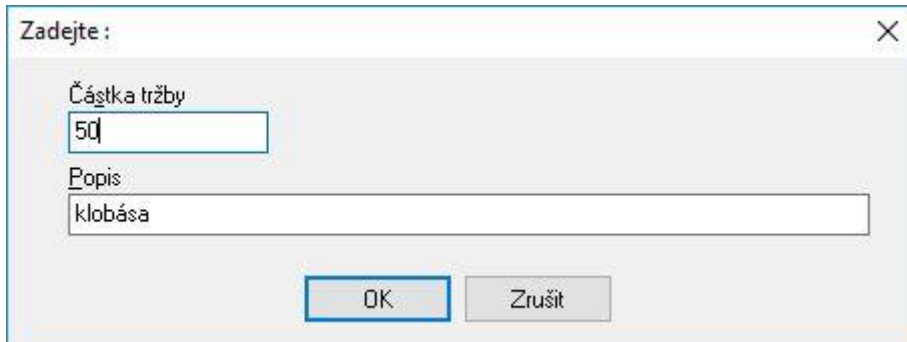

Zadejte :

Částka tržby  
50

Popis  
klobása

OK Zrušit

CTRL + Z - tržba v základní sazbě DPH 21%

CTRL + S - tržba v snížené sazbě DPH 15%

CTRL + D - tržba v druhé snížené sazbě DPH 10%

CTRL + B - tržba bez daně pro neplátce DPH

Program poté přidělí tržbě FIK a případně vyzve k tisku účtenky

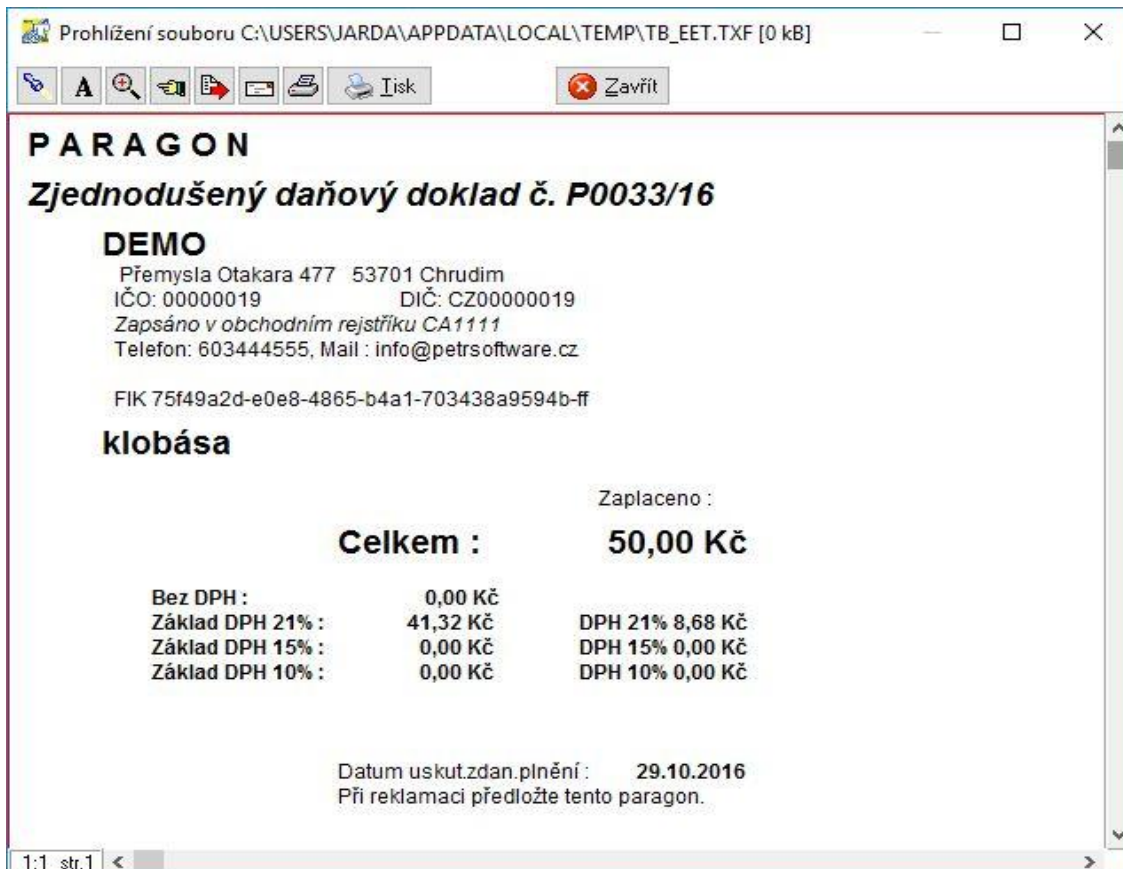

Prohlížení souboru C:\USERS\JARDA\APPDATA\LOCAL\TEMP\TB\_EET.TXF [0 kB]

PARAGON  
**Zjednodušený daňový doklad č. P0033/16**

**DEMO**  
Přemysla Otakara 477 53701 Chrudim  
IČO: 00000019 DIČ: CZ00000019  
Zapsáno v obchodním rejstříku CA1111  
Telefon: 603444555, Mail: info@petrsoftware.cz

FIK 75f49a2d-e0e8-4865-b4a1-703438a9594b-ff

**klobása**

Zaplaceno :

**Celkem : 50,00 Kč**

Bez DPH :	0,00 Kč	
Základ DPH 21% :	41,32 Kč	DPH 21% 8,68 Kč
Základ DPH 15% :	0,00 Kč	DPH 15% 0,00 Kč
Základ DPH 10% :	0,00 Kč	DPH 10% 0,00 Kč

Datum uskut.zdan.plnění: 29.10.2016  
Při reklamaci předložte tento paragon.

1:1 str.1

Pokud se jedná o složitější případ, je nutno vyplnit editor tržby a poté použít tlačítko s ikonou zeměkoule (klávesa F11) k registraci tržby. Pro zjednodušený režim se použije tlačítko s ikonou diskety (klávesa F12), kdy se vygeneruje BKP a PKP tržby. Tržba se odešle později, až pominou překážky bránící jejímu přímému poslání. /nejde internet .../

Editace dokladu
\_ □ ×

Vzory&... 🔍 📄 📁 🌐 📧 📎
Okna 🗄️ Zavřít 📁

**Identifikace odesílatele**

DIČ poplatníka <input type="text" value="CZ00000019"/>	DIČ pověřujícího poplatníka <input type="text"/>	Identifikace provozovny <input type="text" value="101"/>	Identifikace pokladny <input type="text" value="Lokal1"/>
UID <input type="text" value="6a57c59e-b56d-44aa-9a0b-367488bdf6da"/>		FIK (fiskální identifikační kód) <input type="text" value="35795658-96b2-4233-a65f-d4b73bcd460a-ff"/>	
BKP (bezpečnostní kód poplatníka) <input type="text" value="097d4272-d2560d20-972efbcc-5e101237-85b24741"/>			
PKP (podpisový kód poplatníka) <input type="text" value="T0aKsJpEbwJJu5ZBq36y1ymmqZvmATn4sm70XZsXgsh3UYZI1G79cXWwV6ltv/Ek/gD0dcs7gHugirsG0aJE/V8kzdbA1Jt7qi0clhD4dVt"/>			

Celková tržba <input type="text" value="20,00"/>	Datum a čas tržby <input type="text" value="2016-10-29T18:26:09+02:00"/>	Číslo dokladu <input type="text" value="P0029/16"/>	Režim tržby <input checked="" type="radio"/> běžný <input type="radio"/> zjednodušený	Zaslání údajů o tržbě <input checked="" type="radio"/> První <input type="radio"/> Opakované	Ověření <input type="radio"/> Ano <input checked="" type="radio"/> Ne
Popis tržby <input type="text" value="limonáda žlutá"/>					

<b>Plátce DPH</b> <table style="width: 100%;"> <tr> <td>Základ DPH 21 % <input type="text" value="16,53"/></td> <td>DPH 21 % <input type="text" value="3,47"/></td> </tr> <tr> <td>Základ DPH 15 % <input type="text" value="0,00"/></td> <td>DPH 15 % <input type="text" value="0,00"/></td> </tr> <tr> <td>Základ DPH 10 % <input type="text" value="0,00"/></td> <td>DPH 10 % <input type="text" value="0,00"/></td> </tr> </table>	Základ DPH 21 % <input type="text" value="16,53"/>	DPH 21 % <input type="text" value="3,47"/>	Základ DPH 15 % <input type="text" value="0,00"/>	DPH 15 % <input type="text" value="0,00"/>	Základ DPH 10 % <input type="text" value="0,00"/>	DPH 10 % <input type="text" value="0,00"/>	<b>Celková částka za použité zboží</b> Použité zboží DPH 21 % <input type="text"/> Použité zboží DPH 15 % <input type="text"/> Použité zboží DPH 10 % <input type="text"/>	<b>Celková částka plateb k následnému čerpání nebo zúčtování</b> <input type="text"/> <b>Celková částka plateb, které jsou následným čerpáním nebo zúčtováním platby</b> <input type="text"/> <b>Celková částka v režimu DPH pro cestovní službu</b> <input type="text"/>
Základ DPH 21 % <input type="text" value="16,53"/>	DPH 21 % <input type="text" value="3,47"/>							
Základ DPH 15 % <input type="text" value="0,00"/>	DPH 15 % <input type="text" value="0,00"/>							
Základ DPH 10 % <input type="text" value="0,00"/>	DPH 10 % <input type="text" value="0,00"/>							
Základ nepodléhající DPH <input type="text"/>	Datum odeslání <input type="text" value="2016-10-29T18:26:09+02:00"/>	Datum odpovědi <input type="text" value="2016-10-29T18:27:14+02:00"/>						

Z úvodního přehledu tržeb je dosažitelná tisková sestava Přehled tržeb za období. Tento přehled se vytiskne po zadání požadovaného období. V horní záložce okna nalezneme užitečné funkce pro export dokumentu do formátů pdf, doc, txt, csv,xls stejně jako jeho odeslání pomocí mailové pošty.

Hlavní menu - [Prohlížení souboru C:\USERS\JARDA\APPDATA\LOCAL\TEMP\TRZBY.TXV [1 kB]]

EET Administrace Nastavení Okna

Datum: 29.10.2016 Přihlášený uživatel: ADMIN PETR SOFTWARE s.r.o.

Iisk Qkna Zavřít

**Přehled tržeb za období 01.01.2016 - 01.01.2016** 1/1

Organizace: DEMO DIČ: CZ00000019  
Přemysla Otakara 477 53701 Chrudim, Tištěno: 29.10.2016 19:10:30

Datum	Doklad	Popis	Tržba	Daň 21%	Daň 15%	Daň 10%	Bez daně
29.10.2016	P0027/16	limonáda žlutá	20,00	3,47			
29.10.2016	P0028/16	limonáda žlutá	20,00	3,47			
29.10.2016	P0029/16	limonáda žlutá	20,00	3,47			
29.10.2016	P0030/16	pivo točené	30,00	5,21			
29.10.2016	P0031/16	tatranka	15,00	2,60			
29.10.2016	P0032/16	klobása	50,00	8,68			
29.10.2016	P0033/16	klobása	50,00	8,68			
Celkem:			205,00	35,58			

1:1 str.1

Hlavní menu Doklady Prohlížení souboru C:\USERS\JARDA\APPDATA\LOCAL\TEMP\TRZBY.TXV [...]

### 3. Nastavení programu

Do hlavního menu programu se dostaneme po opuštění přehledu tržeb. V rámci hlavního menu jsou dostupné funkce nastavení programu, nastavení majitele, aktualizace programu z internetu, info o systému.

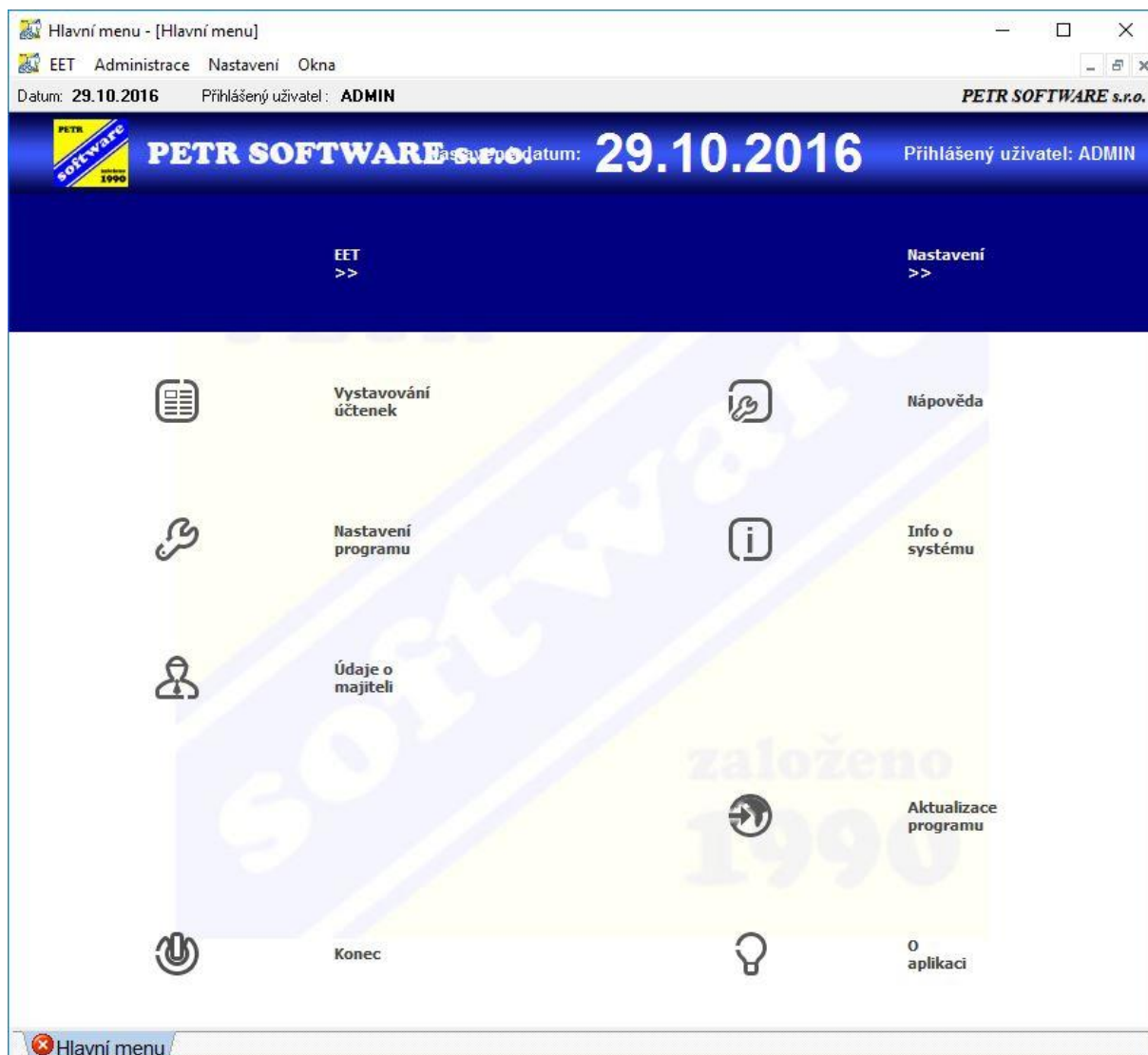

Důležité je zejména Nastavení programu, které určuje zda program bude komunikovat se zkušebním portálem MFCR – tzv. playgroundem, nebo s ostrým portálem EET. Dále se zde vyplňuje název certifikátu přiděleného finančním úřadem – tento získá uživatel při registraci, heslo k tomuto certifikátu a údaje týkající se identifikace pokladny a pokladního místa podnikatele. Program umí automaticky přidělovat doklad na základě tvaru čísla dokladu, např.

Tvar čísla                    PXXXX/16

Pořadí                        20

Program vytvoří doklad P0020/16

Certifikát pokladního místa a nastavení elektronické adresy není dostupné v demo verzi programu. V demoverzi programu jsou dva předvolené formuláře pro tisk účtenky. První je Receipt - paragon DPH pro plátce DPH a druhý je Receipt - paragon pro neplátce.

Nastavení programu pro EET

Pokladní místo

Certifikát pokladního místa: 01000004.p12

Heslo certifikátu: ●●●

Adresa pro elektronické podání EET: https://pg.eet.cz/eet/services/EETServiceSOAP/v3

Timeout - čekání na odezvu serveru: 2000

Testovací režim

DIČ pověřujícího: DIČ pověřujícího

Identifikace provozovny: 101

Identifikace pokladny: Lokal1

Tvar čísla dokladu: PXXXX/16

Pořadí dokladu: 33

Šablona pro tisk účtenky EET: \*Receipt - paragon

Nabídnout ihned tisk účtenky

**PETR SOFTWARE s.r.o.**  
Verze OS Windows : Windows 10

Uložit Zrušit

V **údajích o majiteli** se zadá identifikace majitele programu, nelze změnit název firmy a DIČ firmy.

Parametry majitele

Adresa

Název: DEMO

Ulice 1: |

Ulice 2: Přemysla Otakara 477

Ulice 3: |

PSČ: 53701

Obec: Chrudim

Ostatní

IČO: 00000019

DIČ: CZ00000019

Telefon: 603444555

Fax: |

E-mail: info@petrsoftware.cz

Zapsáno v: Zapsáno v obchodním rejstříku CA1111

Uložit Zrušit

Tyto se získají na základě objednávky ostré verze programu. Program je registrován na DIČ a obchodní název firmy uživatele.

## 4. Registrace ostré verze programu

Ostrá verze programu se registruje v menu **Info o systému**, záložka **Nastavení**. Po stisknutí tlačítka **Přeregistrování programu** program vyzve k vložení registračního řetězce, který uživatel získá na základě objednávky programu. Tento registrační řetězec je distribuován v souboru DIČ.TXT . Po jeho otevření je třeba text vzít do schránky a vložit do programu.

